

DAILY RESEARCH, 26 DESEMBER 2019

PT PROFINDO SEKURITAS INDONESIA

**GD PERMATA KUNINGAN LT 19
JL KUNINGAN MULIA KAV 9C GUNTUR SETIABUDI JAKARTA SELATAN 12980**

TELP +62 21 8378 0888

EMAIL : CUSTOMERSERVICE@PROFINDO.COM

WWW.PROFINDO.COM | PROCLICK.PROFINDO.COM

MARKET MOVERS



Bursa Amerika ditutup turun seiring perayaan Natal. Indeks S&P 500 mengalami kenaikan terbaik sejak 2013 dengan kenaikan 28% sepanjang tahun 2019 ditopang oleh membaiknya hubungan dagang US China, pemangkasan suku bunga The Fed, data ekonomi membaik, dan keuntungan perusahaan-perusahaan meningkat. DOW 30 -0.13%, Nasdaq +0.08%, S&P 500 -0.02%.

Bursa saham Eropa mayoritas menguat masih terkait kesepakatan US China dan optimism perbaikan ekonomi Global. FSTE 100 +0.11%, DAX -0.13%, CAC 40 +0.00%.

Bursa Saham Asia mayoritas dibuka menguat setelah Beijing melakukan pemangkasan 850 tariff impor. Indeks Nikkei +0.22%, Shanghai +0.00%, Hangseng -0.15%, SET +0.28%, KOSPI +0.09%

Harga Emas masih ditutup melemah tipis namun masih diatas level \$1502 / troy ons seiring perbaikan data ekonomi US dan kesepakatan dagang US China. Sementara itu harga minyak naik didorong menurunnya cadangan minyak US selain itu kesepakatan dagang US China juga mendorong kenaikan harga minyak . WTI Oil +0.28% Brent Oil +0.16%.

IHSG pada perdagangan 23 Desember ditutup pada level 6305.910 +0.343%. Total value transaksi IDR 11.178 Triliun dengan Asing Nett buy sebesar IDR 400 Bio. Saham Top Volume : KPIG (5.602 Mio), BOGA (1.24 Mio), HOME (0.948 Mio). Saham Top Value : BOGA (IDR 1567 Bio), KPIG (IDR 911 Bio), TPIA (IDR 756 Bio)

MARET DATA

AMERIKA

DOW 30	28,515.45	-36.08	-0.13%
S&P 500	3,223.38	-0.63	-0.02%
NASDAQ	8,952.88	+7.24	+0.08%

EUROPE

DAX	13,300.98	-17.92	-0.13%
FTSE 100	7,632.24	+8.65	+0.11%
CAC 40	6,029.55	+0.18	+0.00%

ASIA

SHANGHAI	2,981.25	-0.63	-0.02%
HANGSENG	27,864.21	-42.20	-0.15%
SET	1,573.00	+4.37	+0.28%
KOSPI	2,189.98	-0.10	0.00%
JCI	6,305.91	+21.54	+0.34%
PSEI	7,872.60	+99.48	+1.28%
STI	3,216.88	-4.79	-0.15%

COMMODITIES

GOLD	1,503.45	-1.35	-0.09%
WTI OIL	61.27	+0.16	+0.26%
BRENT OIL	67.31	+0.11	+0.16%
COAL	66.50	+0.70	+1.6%
PALM OIL	2902	+0.00	+0.00%
TINS	17,195.00	-80.00	-0.46%
NICKEL	14,312.50	-65.00	-0.45%

BONDS

US 5Y	1.737	-0.000	-0.01%
US 10Y	1.914	+0.006	+0.30%
US 30Y	2.341	+0.003	+0.15%
IDR 5Y	6.501	+0.051	+0.79%
IDR 10Y	7.259	+0.112	+1.56%
IDR 30Y	7.835	+0.104	+1.35%

INAF – PT INDOFARMA Tbk

Perseroan menargetkan bisa mengantongi pendapatan sebesar Rp 1,9 triliun pada 2020. Target ini lebih tinggi dari perolehan pendapatan INAF pada 2018 sebesar Rp 1,59 triliun. INAF membidik target laba sebesar Rp 8,9 miliar pada 2020. Sampai kuartal III tahun ini, INAF mencatatkan pendapatan sebesar Rp 583,53 miliar atau turun 21,05% dari periode yang sama tahun sebelumnya. Di waktu yang sama perusahaan farmasi pelat merah ini menekan rugi 0,71% menjadi Rp 34,84 miliar. Pada tahun 2020 Indofarma berencana merilis produk Oncology untuk Breast Cancer, Trastuzumab, Diagnostic and Medical Equipment (DME), serta memperkuat bisnis Natural Exrac (Nat Ex) menjadi peluang INAF untuk mendongkak kinerja. (kontan.co.id)

CTRA – PT CIPUTRA DEVELOPMENT Tbk

Per November 2019, membukukan pendapatan pra-penjualan alias marketing sales Rp 5,7 triliun. Jumlah tersebut setara 93,44% dari target yang dipatok tahun ini Rp 6,1 triliun. Tren positif tersebut bisa berlanjut hingga tahun depan dengan estimasi target tumbuh 10% hingga 15%. Perusahaan mengatakan tetap akan fokus pada end user market. (kontan.co.id)

EVENT & ECONOMIC CALENDER

ECONOMIC CALENDER :

GLOBAL

25/12/2019	HOME SALES US 1.3% (ACTUAL) VS - 2.7%
26/12/2019	US API WEEKLY CRUDE OIL STOCK JOBLESS JAPAN RITAL SALES JAPAN
27/12/2019	ECB ECONOMIC US CRUDE OIL INVENTORIES

CORPORATE ACTION :

DEVIDEN (EXDATE)

27/12/2019	MFMI @132 CUM 27/12/2019, PAYMENT 15/1/2020
------------	------------------------------------------------

RUPS

26/12/2019	ARKA
27/12/2019	RAJA, ABDA
30/12/2019	HITS, GOLL, BYAN

IPO

STOCK SPLIT

30/12/2019	UNVR
------------	------

JAKARTA COMPOSITE INDEX



PREVIOUS 23 DESEMBER 2019

CLOSING	6305.910	+21.538%
TRANSACTION	IDR 11.178 TRILLION	
FOREIGN NETT	IDR 400 BIO (BUY)	

PREDICTION 26 DESEMBER 2019

BULLISH
RANGE 6270-6350

CANDLE HANGINGMAN
STOCHASTIC : UPTREND
MACD : HISTOGRAM POSITIF DAN UPTREND

TECHNICAL RECOMENDATION

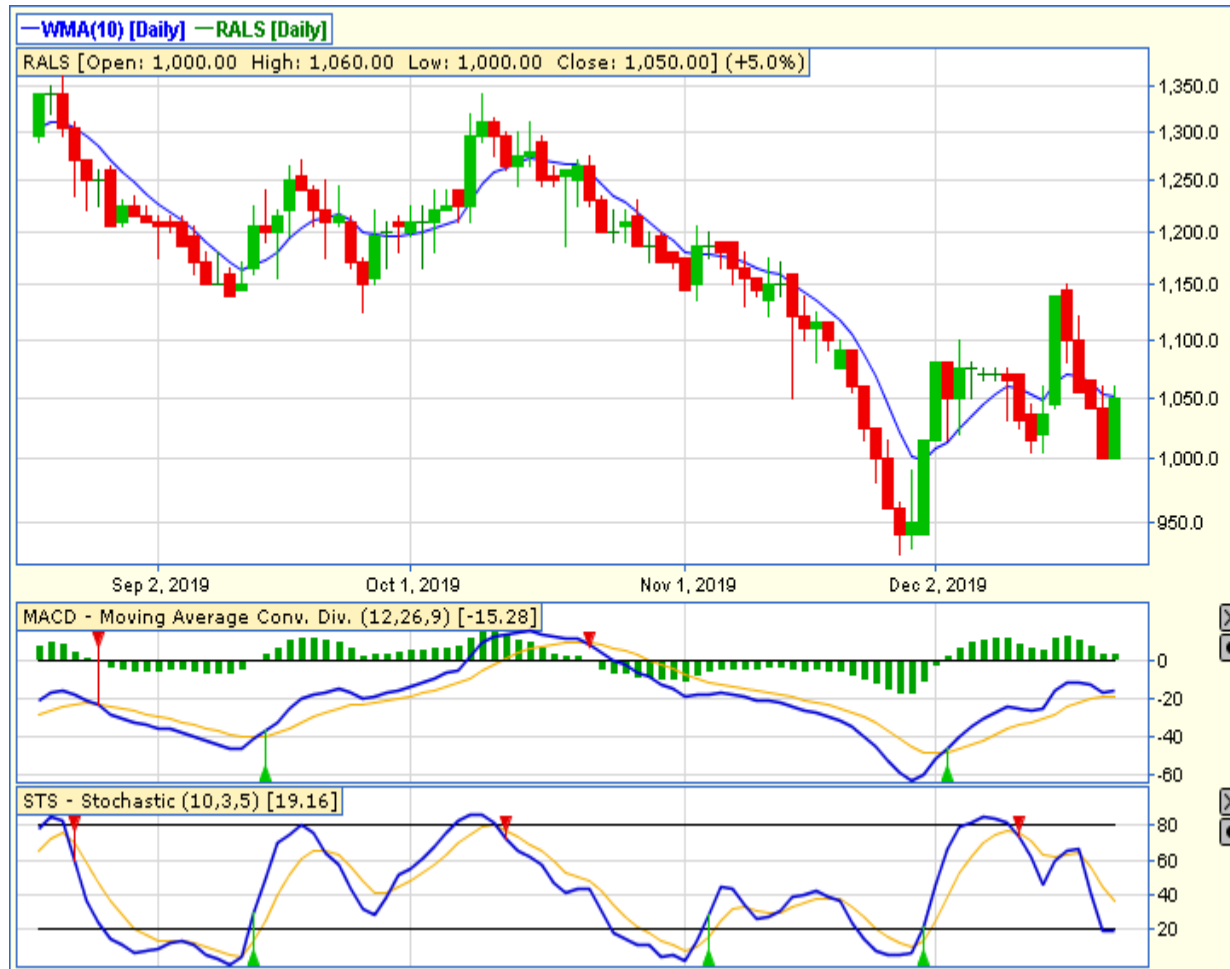

RALS – PT RAMAYANA LESTARI SENTOSA TBK

CLOSING 23/12/2019 RP 1050 (+5%)

BUY

TARGET PRICE 150

STOPLOSS < 1000

CANDLE LONG WHITE CANDLE

STOCHASTIC : OVERSOLD

MACD : HISTOGRAM POSITIF DAN UPTREND

TECHNICAL RECOMENDATION

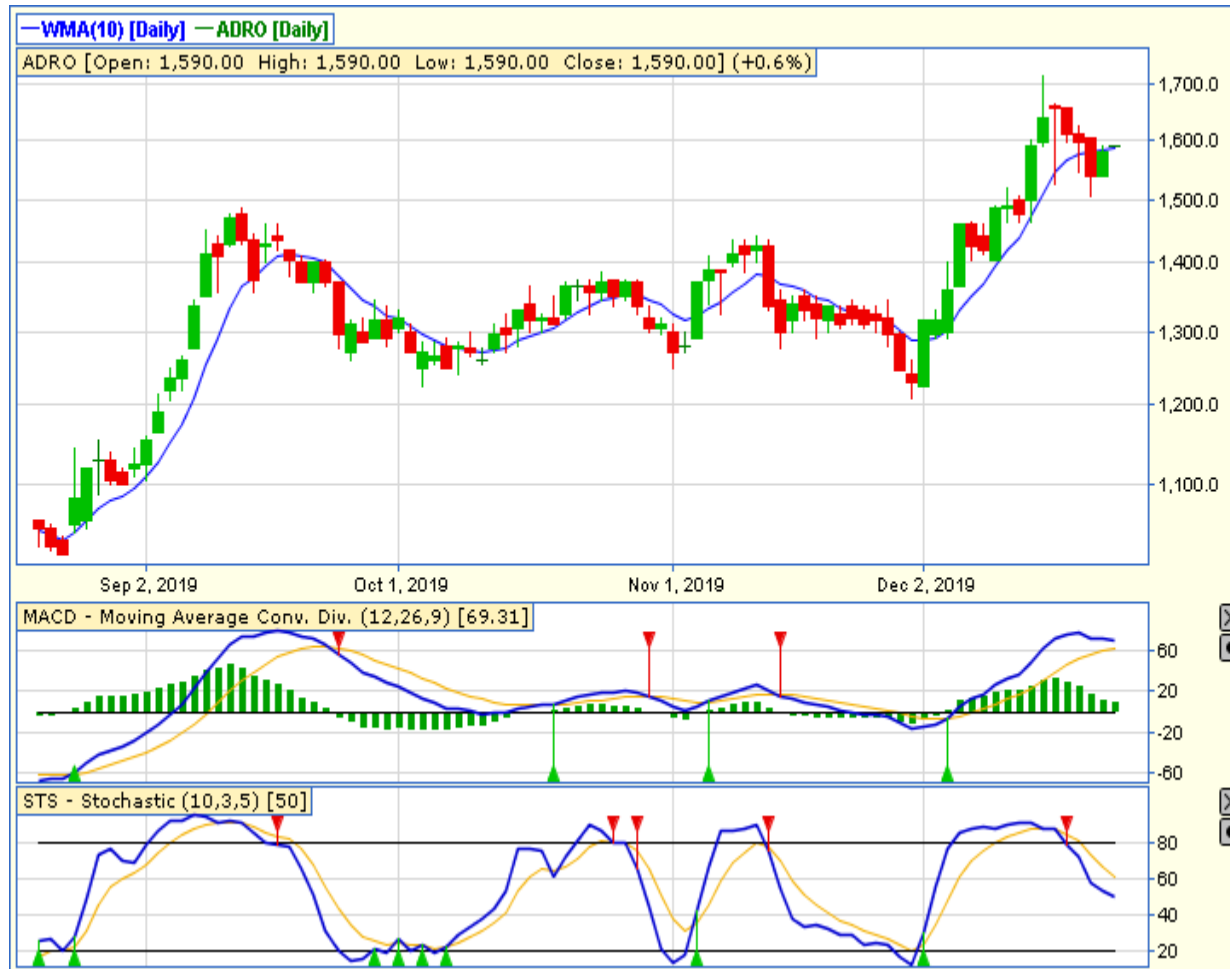

ADRO – PT ADARO ENERGY TBK

CLOSING 23/12/2019 RP 1590 (+0.6%)

**SELL ON STRENGTH
TAKE PROFIT 1715**

CANDLE BULLISH HARAMI
STOCHASTIC : UPTREND
MACD : HISTOGRAM POSITIF DAN UPTREND

TECHNICAL RECOMENDATION



**MEDC – PT MEDCO ENERGI INTERNASIONAL
TBK**

CLOSING 23/12/2019 RP 940 (+2.7%)

**BUY
TARGET PRICE 985
STOPLOSS < 860**

**CANDLE MORNING STAR
STOCHASTIC : BERSIAP GOLDEN CROSS
MACD : HISTOGRAM POSITIF DAN UPTREND**

TECHNICAL RECOMENDATION



MAPI – PT MITRA ADIPERKASA TBK

CLOSING 23/12/2019 RP 1040 (+1.4%)

**SELL ON STRENGTH
TAKE PROFIT 1075**

CANDLE HAMMER
STOCHASTIC : UPTREND
MACD : HISTOGRAM NEGATIF MENGECIL DAN
BERSIAP GOLDEN CROSS

TECHNICAL RECOMENDATION



TBIG – PT TOWER BERSAMA INFRASTRUCTURE TBK

CLOSING 23/12/2019 RP 1195 (+4.3%)

BUY
TARGET PRICE 1370
STOPLOSS < 1125

BREAK OUT TRIANGLE
STOCHASTIC : UPTREND
MACD : HISTOGRAM POSITIF DAN UPTREND

TECHNICAL RECOMENDATION



BBCA – PT BANK CENTRAL ASIA TBK

CLOSING 23/12/2019 RP 33300 (0%)

**SELL ON STRENGTH
TAKE PROFIT 3400**

**CANDLE INVERTED HAMMER
STOCHASTIC : UPTREND
MACD : HISTOGRAM POSITIF DAN UPTREND**

RESEARCH TEAM



YULIANA

**RESEARCH ANALYST &
CORPORATE FINANCE**



DIMAS WP PRATAMA, CSA

TECHNICAL ANALYST

EQUITY CAPITAL MARKET TEAM



JESSIE JAMES

HEAD OF EQUITY SALES



PRASETYO NUGROHO

HEAD OF DEALING ROOM



GABRIELLA PRATIWY

HEAD OF ONLINE TRADING